

Áætlun um rof og vinnu í flutningskerfinu og tengdum vinnslueiningum

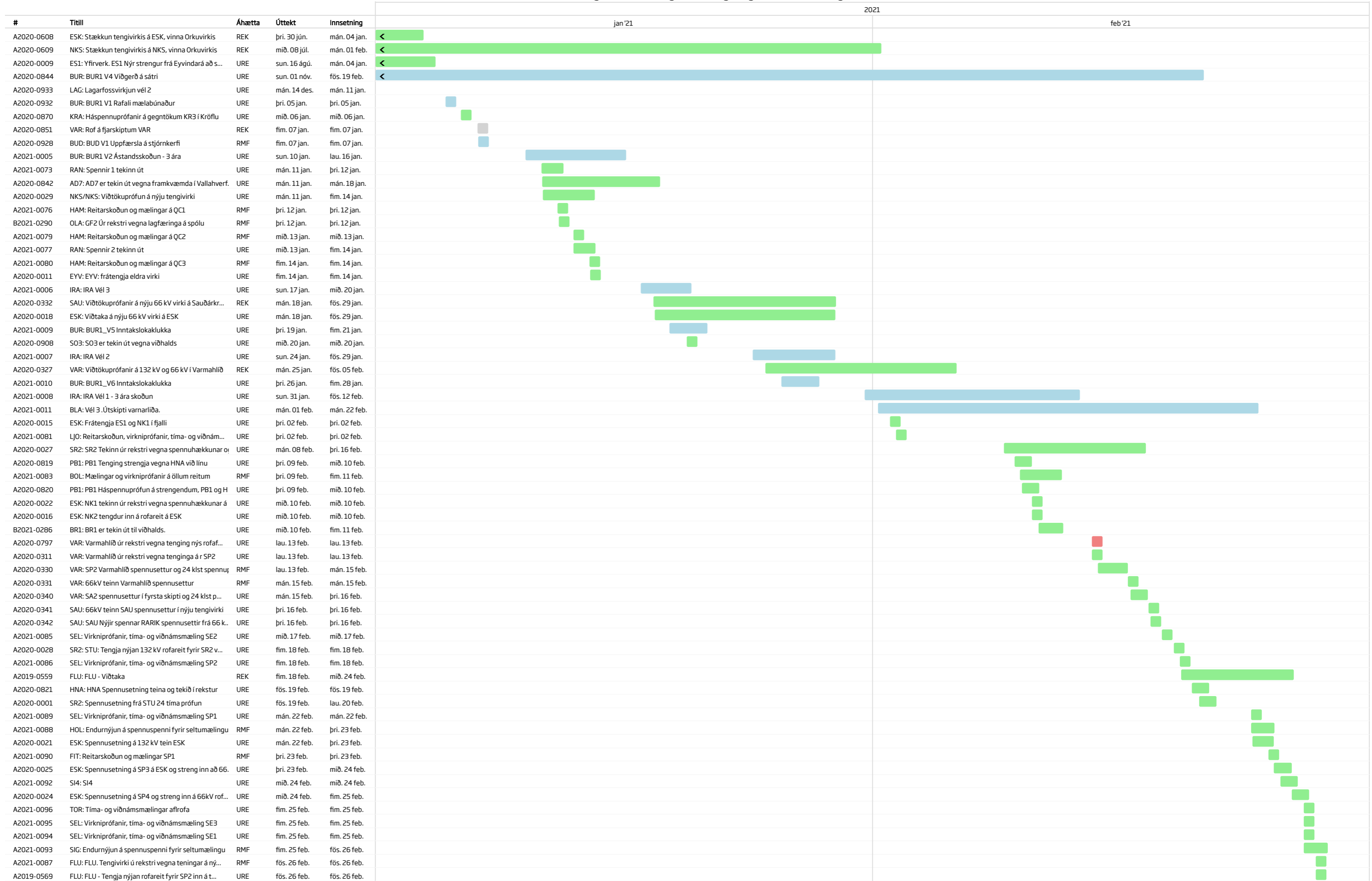

Flutningskerfi    Vinnslukerfi    Dreifikerfi    Stóriðja    Fjarskipti / Orkustjórnkerfi    Hjálparkerfi (AC/DC)    Blandað

Áætlun um rof og vinnu í flutningskerfinu og tengdum vinnslueiningum

#	Titill	Áhætta	Úttekt	Innsetning	2021					
					feb '21	mar '21	apr '21	maí '21	jún '21	
A2021-0097	GEH: Reitarskoðun og mælingar á NE2	RMF	fös. 26 feb.	fös. 26 feb.						
A2019-0603	FLU: FLU - Taka út SP1 og SP2	REK	fös. 26 feb.	fös. 26 feb.						
A2019-0573	FLU: FLU - 24 tíma prófun á streng að SP2	REK	fös. 26 feb.	fös. 26 feb.						
A2021-0099	GEH: Endurnýjun á spennuspenni fyrir seltumælingu	RMF	mán. 01 mar.	þri. 02 mar.						
A2021-0098	BRE: Uppsetning á ástandsgreiningartæki	RMF	mán. 01 mar.	fös. 05 mar.						
A2020-0023	ESK: ES1 úr rekstri vegna spennuhækkunar	URE	mán. 01 mar.	fim. 04 mar.						
A2021-0100	VE1: VE1	URE	þri. 02 mar.	fim. 04 mar.						
A2021-0102	BUR: Reitarskoðun, tíma- og viðnámsmæling 66 kV -	URE	mið. 03 mar.	mið. 03 mar.						
A2021-0101	BRE: Endurnýjun á spennuspenni fyrir seltumælingu	RMF	mið. 03 mar.	fim. 04 mar.						
B2021-0282	BLA: BLA Þjálfun í staðstýringu	REK	mið. 03 mar.	mið. 03 mar.						
A2020-0002	EYV: ES1 spennusetning og 24t háspennuprófun	URE	fim. 04 mar.	mán. 08 mar.						
A2021-0012	BUD: BUD_V1 Ástandsskoðun	URE	sun. 07 mar.	fös. 12 mar.						
A2021-0013	BUD: BUD_SP1 ástandsskoðun	URE	sun. 07 mar.	fös. 12 mar.						
A2021-0104	GEH: Endurnýjun á straumspennum HN1	RMF	mán. 08 mar.	fim. 11 mar.						
A2021-0103	RAN: Endurnýjun á stjórn- og varnarbúnaði	RMF	mán. 08 mar.	fös. 26 mar.						
A2020-0343	SAU: SA1 Nýjar endastæður reistar fyrir SA1 og ten...	RMF	mán. 08 mar.	fös. 12 mar.						
A2021-0105	BUR: Endurnýjun á spennuspenni fyrir seltumælingu	RMF	þri. 09 mar.	mið. 10 mar.						
A2021-0072	VE1: VE1	URE	þri. 09 mar.	fim. 11 mar.						
A2021-0106	GED: Endurnýjun á spennuspenni fyrir seltumælingu	RMF	mið. 10 mar.	fim. 11 mar.						
A2020-0004	NKS: NK2 spennusetning frá ESK og 24 tíma spennu...	URE	mið. 10 mar.	fim. 11 mar.						
A2020-0005	NKS: Spennusetning á nýju 66kV virki með NK2	URE	fim. 11 mar.	fös. 12 mar.						
A2021-0014	BUD: BUD_V2 Ástandsskoðun	URE	sun. 14 mar.	fös. 19 mar.						
A2021-0015	BUD: BUD_SP2 Ástandsskoðun	URE	sun. 14 mar.	fös. 19 mar.						
A2021-0107	GEH: Endurnýjun á straumspennum HN2	RMF	mán. 15 mar.	mið. 17 mar.						
A2021-0109	KRA: Unnið undir og við Kröflulínu 1	URE	mán. 15 mar.	lau. 01 maí.						
A2021-0108	LA1: Unnið undir og við Laxárlínu 1	URE	mán. 15 mar.	mán. 31 maí.						
A2020-0698	GEH: Uppsetning á varnarbúnaði fyrir RV1	REK	mán. 15 mar.	mið. 17 mar.						
A2020-0031	NKS: NK1 tekinn úr notkun og annar spennirinn teng.	URE	þri. 16 mar.	þri. 16 mar.						
A2020-0453	FLJ: Uppsetning á milliliðum fyrir útleysimerki og...	REK	þri. 16 mar.	fim. 18 mar.						
A2021-0110	VE1: VE1	URE	þri. 16 mar.	fim. 18 mar.						
A2020-0456	STE: Samfösunartæki Bílað í STE fyrir ST1	RMF	mið. 17 mar.	mið. 17 mar.						
A2021-0292	NK1: NK1 fluttur endanlega í bás	URE	þri. 23 mar.	fös. 26 mar.						
A2021-0111	BRE: Reitarskoðun og mælingar á SP3	RMF	þri. 23 mar.	þri. 23 mar.						
A2021-0112	OL1: OL1	URE	þri. 23 mar.	fim. 25 mar.						
A2020-0344	VAR: VAR SP1 tekinn út og tengdur við nýjan 66 kV ...	RMF	þri. 23 mar.	mið. 24 mar.						
A2021-0113	BRE: Reitarskoðun og mælingar á SP4	RMF	mið. 24 mar.	mið. 24 mar.						
A2021-0114	BRE: Reitarskoðun og mælingar á AK1	RMF	fim. 25 mar.	fim. 25 mar.						
A2021-0082	GEH: Prófun á varastjórnstöð	REK	fim. 25 mar.	fim. 25 mar.						
A2021-0116	RAN: Viðtökuprófanir á stjórn- og varnarbúnaði	RMF	mán. 29 mar.	þri. 30 mar.						
A2021-0115	KOL: Reitarskoðun og mælingar TT1	RMF	mán. 29 mar.	mán. 29 mar.						
A2021-0118	BU3: BU3	URE	þri. 30 mar.	fim. 01 apr.						
A2021-0071	OL1: OL1	URE	þri. 30 mar.	fim. 01 apr.						
A2021-0117	SAU: Gamla tengivirki SAU fjarlæggt	URE	fim. 01 apr.	fös. 30 apr.						
A2021-0017	HRA: HRA_V1 Ástandsskoðun	URE	mán. 05 apr.	lau. 10 apr.						
A2020-0549	HAM: Endurnýjun á varnarbúnaði	RMF	mán. 05 apr.	fös. 16 apr.						
A2021-0018	HRA: HRA_SP1 Ástandsskoðun	URE	mán. 05 apr.	lau. 10 apr.						
B2021-0278	SVA: SVA - vél 11 viðhald	URE	þri. 06 apr.	sun. 09 maí.						
A2021-0120	KR1: KR1 Framkvæmdir	URE	mið. 07 apr.	fim. 08 apr.						
A2021-0119	OL1: OL1	URE	mið. 07 apr.	fös. 09 apr.						
A2020-0085	SVA/SVA/SVA: Reitarskoðun SP1	URE	mið. 07 apr.	mið. 07 apr.						
A2021-0020	HRA: HRA_V3 Ástandsskoðun	URE	sun. 11 apr.	fös. 16 apr.						
A2021-0019	STE: STE_Vélaspennir Viðhaldsvinna	URE	sun. 11 apr.	mán. 07 jún.						
A2021-0002	STE: STE 12 ára skoðun Vél 1	URE	sun. 11 apr.	mán. 07 jún.						
A2021-0001	STE: STE 12 ára skoðun Vél 2	URE	sun. 11 apr.	mán. 07 jún.						
A2021-0021	HRA: HRA_SP3 Ástandsskoðun	URE	sun. 11 apr.	fös. 16 apr.						
A2021-0121	SUL: Endurnýjun á varnarbúnaði fyrir SU1	RMF	mán. 12 apr.	fös. 16 apr.						
A2021-0122	KR1: KR1 Framkvæmdir	URE	mán. 12 apr.	lau. 17 apr.						
A2020-0312	RV1: Rauðavatnslína 1 (RV1) tekin út vegna tenging..	URE	mán. 12 apr.	mán. 10 maí.						
A2021-0084	LJO: Reitarskoðun og mælingar ST1	RMF	þri. 13 apr.	þri. 13 apr.						
A2021-0209	STE: Reitarskoðun og mælingar ST1	RMF	þri. 13 apr.	þri. 13 apr.						
A2021-0022	BLA: BLA Ársskoðun vél 2	URE	sun. 18 apr.	fös. 23 apr.						
A2021-0123	BRE: Endurnýjun á varnarbúnaði fyrir SU1	RMF	mán. 19 apr.	fös. 23 apr.						
A2021-0124	BU2: BU2	URE	fös. 23 apr.	lau. 24 apr.						
A2021-0126	HRY: Reitarskoðun og mælingar QCI	RMF	mán. 26 apr.	mán. 26 apr.						

Flutningskerfi Vinnslukerfi Dreifikerfi Stóriðja Fjarskipti / Orkustjórnkerfi Hjálparkerfi (AC/DC) Blandað

Áætlun um rof og vinnu í flutningskerfinu og tengdum vinnslueiningum

#	Titill	Áhætta	Úttekt	Innsetning	2021						
					apr '21	maí '21	jún '21	júl '21	ágú '21	sep '21	
A2021-0125	SUL: Endurnýjun á varnarbúnaði fyrir SU3	RMF	mán. 26 apr.	fös. 30 apr.							
A2021-0024	BUR: BUR1_V2 V.úttekt véla-og dreyfispenni	URE	mán. 26 apr.	þri. 27 apr.							
A2021-0023	BUR: BUR_V1 Ástandsskoðun	URE	mán. 26 apr.	lau. 01 maí.							
A2021-0026	BUR: BUR_SP5 Ástandsskoðun	URE	mán. 26 apr.	þri. 27 apr.							
A2021-0025	BUR: BUR_SP1 Ástandsskoðun	URE	mán. 26 apr.	þri. 27 apr.							
A2021-0262	BUR: Reitarskoðun og mælingar FU1	RMF	þri. 27 apr.	þri. 27 apr.							
A2021-0261	BUR: Reitarskoðun og mælingar SP5	RMF	þri. 27 apr.	þri. 27 apr.							
A2021-0133	HRY: Reitarskoðun og mælingar SP2	RMF	þri. 27 apr.	þri. 27 apr.							
A2021-0028	GUF: GUF_V1 - ársskoðun	URE	sun. 02 maí.	lau. 08 maí.							
A2021-0027	HRA: HRA_V2 Ástandsskoðun - 6 ára	URE	sun. 02 maí.	fös. 14 maí.							
A2021-0029	HRA: HRA_SP2 Ástandsskoðun	URE	sun. 02 maí.	fös. 14 maí.							
A2021-0131	BRE: Endurnýjun á varnarbúnaði fyrir SU3	RMF	mán. 03 maí.	fös. 07 maí.							
A2021-0130	HRA: Yfirferð framleiðanda ABB á GIS-i fyrir SP2 i...	URE	mán. 03 maí.	fim. 13 maí.							
A2021-0129	VAT: Endurnýjun á öryggisgirðingu	RMF	mán. 03 maí.	fös. 18 jún.							
A2021-0030	LAX: LAX Vélastoðun vél 4	URE	mán. 03 maí.	mán. 10 maí.							
A2021-0132	HEL: Hellisheiði vél 11	URE	mán. 03 maí.	þri. 15 jún.							
A2021-0278	KOL: Tíma- og viðnámsmælingar aflrofa SP11	URE	þri. 04 maí.	þri. 04 maí.							
A2021-0276	KOL: Reitarskoðun SP11	URE	þri. 04 maí.	þri. 04 maí.							
A2021-0128	RAN: QC3 fjarlægður	URE	þri. 04 maí.	þri. 04 maí.							
A2020-0487	EYV: Upptekt á þrepaskipti	URE	þri. 11 maí.	þri. 11 maí.							
A2021-0031	SUL: SUL_V2 Endurnýjun rafala Ástandsskoðun - 12 ;	URE	sun. 16 maí.	fim. 30 sep.							
A2021-0032	SUL: SUL_SP2 Ástandsskoðun	URE	sun. 16 maí.	sun. 30 maí.							
A2020-0692	VAT: Bilun í SP1 1AFT10 GS220 skilrofaþjafi fasi ...	URE	mán. 17 maí.	mán. 17 maí.							
A2021-0135	IRA: Endurnýjun á skilrofum fyrir SO3	RMF	mán. 17 maí.	fös. 21 maí.							
A2021-0134	HRY: Endurnýjun á aflrofa fyrir SR1	RMF	mán. 17 maí.	fim. 03 jún.							
A2020-0304	VEG: Tíma- og viðnámsmælingar aflrofa SP1	URE	mán. 17 maí.	mán. 17 maí.							
A2020-0303	VEG: Reitarskoðun SP1	URE	mán. 17 maí.	mán. 17 maí.							
A2020-0292	VAT: Tíma- og viðnámsmælingar aflrofa VE1	URE	mán. 17 maí.	mán. 17 maí.							
A2020-0299	VEG: Tíma- og viðnámsmælingar aflrofa VE1	URE	mán. 17 maí.	mán. 17 maí.							
A2020-0298	VEG: Reitarskoðun VE1	URE	mán. 17 maí.	mán. 17 maí.							
A2021-0137	KEL: Reitarskoðun og mælingar á TA1	RMF	þri. 18 maí.	þri. 18 maí.							
A2021-0136	EYV: Reitarskoðun og mælingar SF1	RMF	þri. 18 maí.	þri. 18 maí.							
A2021-0138	BRE: Viðgerð á olíuleka á milli hófa	URE	þri. 18 maí.	fim. 20 maí.							
A2021-0140	KEL: Reitarskoðun og mælingar á SP1	RMF	mið. 19 maí.	mið. 19 maí.							
A2021-0139	EYV: Reitarskoðun og mælingar SP1	RMF	mið. 19 maí.	mið. 19 maí.							
A2021-0141	EYV: Reitarskoðun og mælingar SP3	RMF	fim. 20 maí.	fim. 20 maí.							
A2021-0091	TOR: Reitarskoðun, skilrofar, mælaspennar	URE	fös. 21 maí.	fös. 21 maí.							
A2020-0197	LAX: Uppsetning á ástandsgreiningartæki fyrir SP4	URE	mán. 24 maí.	fös. 28 maí.							
A2021-0142	EYV: Reitarskoðun og mælingar LF1	RMF	þri. 25 maí.	þri. 25 maí.							
A2021-0143	EYV: Yfirferð og skoðun SP3	RMF	mið. 26 maí.	mið. 26 maí.							
A2021-0144	STU: Reitarskoðun og mælingar SP1	RMF	fim. 27 maí.	fim. 27 maí.							
B2021-0289	RM1: Rauðamelslína 1 er tekin út til skoðunar.	URE	fim. 27 maí.	fös. 28 maí.							
A2021-0145	RAU: Endurnýjun á straumspennum MF1	RMF	fös. 28 maí.	lau. 29 maí.							
A2021-0004	TIN: TIN 66kV rofi. Endurnýjun rofa.	URE	fös. 28 maí.	mán. 31 maí.							
A2021-0146	HRY: Endurnýjun á skilrofum TE1	RMF	sun. 30 maí.	fös. 04 jún.							
A2021-0033	THR: THR_V1 - ábyrgðarskoðun 2	URE	sun. 30 maí.	lau. 05 jún.							
A2021-0290	VOG: Yfirverk - framkvæmdir í tengivirkinu á Vogas...	URE	mán. 31 maí.	mán. 19 júl.							
A2021-0289	VOG: Framhjá tenging sett upp vegna vinnu við rofar..	URE	mán. 31 maí.	mán. 31 maí.							
A2021-0149	GEH: Reitarskoðun og mælingar KO1	RMF	mán. 31 maí.	mán. 31 maí.							
A2021-0148	SIG: Endurnýjun á aflrofa fyrir SI2	RMF	mán. 31 maí.	fös. 11 jún.							
A2021-0147	STU: Niðurrif á 66kV rofabúnaði SR2	RMF	mán. 31 maí.	þri. 15 jún.							
A2021-0241	SIG: Reitarskoðun og mælingar SI2	RMF	þri. 01 jún.	þri. 01 jún.							
A2021-0153	STU: Reitarskoðun og mælingar SR1	RMF	þri. 01 jún.	þri. 01 jún.							
A2021-0152	HAM: Reitarskoðun og mælingar á QC4	RMF	þri. 01 jún.	þri. 01 jún.							
A2021-0151	GEH: Reitarskoðun og mælingar RV1	RMF	þri. 01 jún.	þri. 01 jún.							
A2021-0150	LAX: Endurnýjun á aflrofa fyrir HU1	RMF	þri. 01 jún.	mán. 14 jún.							
A2021-0157	GEH: Reitarskoðun og mælingar TT2 og varateinn	RMF	mið. 02 jún.	mið. 02 jún.							
A2021-0156	GEH: Reitarskoðun og mælingar BR1	RMF	mið. 02 jún.	mið. 02 jún.							
A2021-0155	BRE: Reitarskoðun og mælingar BR1	RMF	mið. 02 jún.	mið. 02 jún.							
A2021-0154	BRD: Reitarskoðun og mælingar allt virkið	RMF	mið. 02 jún.	mið. 02 jún.							
A2021-0161	GEH: Reitarskoðun og mælingar QC3	RMF	fim. 03 jún.	fim. 03 jún.							
A2021-0160	GEH: Reitarskoðun og mælingar QC2	RMF	fim. 03 jún.	fim. 03 jún.							
A2021-0159	BRE: Reitarskoðun og mælingar SU1	RMF	fim. 03 jún.	fim. 03 jún.							
A2021-0158	STU: Reitarskoðun og mælingar SP2	RMF	fim. 03 jún.	þri. 15 jún.							

Áætlun um rof og vinnu í flutningskerfinu og tengdum vinnslueiningum

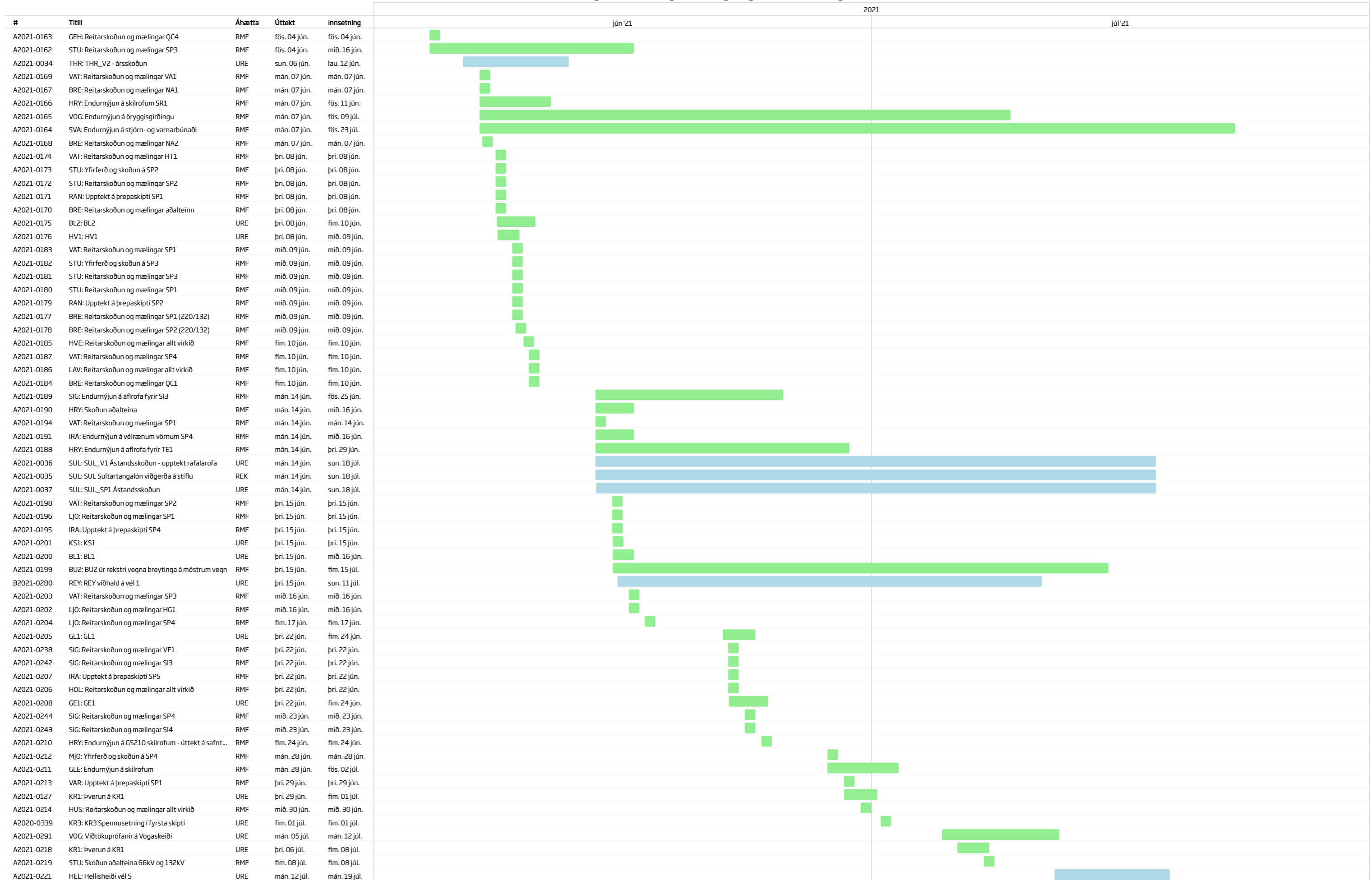

Flutningskerfi Vinnslukerfi Dreifikerfi Stóriðja Fjarskipti / Orkustjórnkerfi Hjálparkerfi (AC/DC) Blandað

Áætlun um rof og vinnu í flutningskerfinu og tengdum vinnslueiningum

#	Titill	Áhætta	Úttekt	Innsetning	2021				
					júl '21	ágú '21	sep '21	okt '21	nóv '21
A2021-0217	KR1: Þverun á KR1	URE	Þri. 13 júl.	fim. 15 júl.					
A2018-0932	VOG: VOG_VS1 tengja inn á nýjan rofareit	URE	mán. 19 júl.	mán. 19 júl.					
B2021-0281	REY: REY viðhald á vél 2	URE	mán. 19 júl.	lau. 24 júl.					
A2021-0216	KR1: Þverun á KR1	URE	Þri. 20 júl.	fim. 22 júl.					
A2021-0215	KR1: Þverun á KR1	URE	Þri. 27 júl.	fim. 29 júl.					
A2021-0222	KRA: Kröflulína 1 þveruð með strengskurði	URE	Þri. 03 ágú.	fim. 05 ágú.					
B2021-0288	KR4: KR4 er tekin út vegna vinnu við KR3	URE	mið. 04 ágú.	mið. 04 ágú.					
A2021-0225	NES: Nesjavellir vél 2	URE	fim. 05 ágú.	fös. 01 okt.					
A2021-0038	VAF: VAF_V1 Ástandsskoðun	URE	sun. 08 ágú.	fös. 13 ágú.					
A2021-0039	VAF: VAF_SP1 Ástandsskoðun	URE	sun. 08 ágú.	fös. 13 ágú.					
A2021-0226	MJO: Endurnýjun á aflrofa fyrir SP1	RMF	mán. 09 ágú.	fös. 20 ágú.					
A2020-0081	SVA/SVA: Reitarskoðun TT1	URE	mán. 09 ágú.	mán. 09 ágú.					
A2021-0228	NES: Nesjavellir vél 3 Alsherjastopp	URE	mán. 09 ágú.	fim. 12 ágú.					
A2021-0227	NES: Nesjavellir vél 1 allsherjastopp	URE	mán. 09 ágú.	fim. 12 ágú.					
A2021-0229	NES: Nesjavellir vél 4 Alsherjastopp	URE	mán. 09 ágú.	fim. 12 ágú.					
A2021-0231	VOG: Reitarskoðun og mælingar á SP1	RMF	Þri. 10 ágú.	Þri. 10 ágú.					
A2021-0230	VAF: Reitarskoðun og mælingar SP1	RMF	Þri. 10 ágú.	Þri. 10 ágú.					
A2021-0224	KR1: Þverun á KR1	URE	Þri. 10 ágú.	fim. 12 ágú.					
A2021-0232	KR2: KR2	URE	Þri. 10 ágú.	fös. 13 ágú.					
A2020-0091	SVA/SVA: Reitarskoðun SM1	URE	Þri. 10 ágú.	Þri. 10 ágú.					
B2021-0287	MJ1: MJ1 tekin út til viðhalds	URE	mið. 11 ágú.	fim. 12 ágú.					
A2021-0234	VOG: Reitarskoðun og mælingar á GF1	RMF	fim. 12 ágú.	fim. 12 ágú.					
A2021-0040	VAF: VAF_V2 Ástandsskoðun - 3 ára	URE	sun. 15 ágú.	fös. 20 ágú.					
A2021-0235	LA1: Laxárlína 1 þveruð með strengskurði	URE	sun. 15 ágú.	fös. 20 ágú.					
A2021-0041	VAF: VAF_SP2 Ástandsskoðun	URE	sun. 15 ágú.	fös. 20 ágú.					
A2021-0237	FLJ: Yfirferð og skoðun á SP8	RMF	mán. 16 ágú.	Þri. 17 ágú.					
A2021-0236	VAF: Endurnýjun á varnarbúnaði fyrir VF1	RMF	mán. 16 ágú.	fös. 20 ágú.					
A2021-0239	KR2: KR2	URE	mán. 16 ágú.	fim. 19 ágú.					
A2021-0240	VAF: Reitarskoðun og mælingar SP2	RMF	Þri. 17 ágú.	mið. 18 ágú.					
A2021-0223	KR1: Þverun á KR1	URE	Þri. 17 ágú.	fim. 19 ágú.					
A2021-0245	VOG: Reitarskoðun allt tengivirkið - VOG	RMF	fim. 19 ágú.	fim. 19 ágú.					
A2021-0042	KRA: KRA_V1 - 5 ára skoðun	URE	sun. 22 ágú.	sun. 26 sep.					
A2020-0188	FLJ: FLJ. Yfirverk SP7 útskipti á spennum	URE	mán. 23 ágú.	fim. 23 sep.					
A2021-0249	SIG: Endurnýjun á varnarbúnaði fyrir VF1	RMF	mán. 23 ágú.	fös. 27 ágú.					
A2021-0248	IRA: Endurnýjun á aflrofa fyrir SP4	RMF	mán. 23 ágú.	fös. 03 sep.					
A2021-0247	LJO: Reitarskoðun og mælingar LJ1	RMF	mán. 23 ágú.	fim. 23 sep.					
A2021-0246	IRA: Endurnýjun á stjórn- og varnarbúnaði	RMF	mán. 23 ágú.	mán. 25 okt.					
A2021-0250	KR2: KR2	URE	mán. 23 ágú.	fim. 26 ágú.					
A2020-0202	FLJ: FLJ. FL3 vegna vinnu við SP7	URE	mán. 23 ágú.	fim. 23 sep.					
A2020-0201	FLJ: FLJ. SP7 úti vegna útskipta á spennum	URE	mán. 23 ágú.	fim. 23 sep.					
A2020-0198	FLJ: FLJ. SP7 Viðtökupróf fyrri	URE	mán. 23 ágú.	fim. 23 sep.					
A2021-0251	GLE: Reitarskoðun og mælingar allt virkið	RMF	mið. 25 ágú.	mið. 25 ágú.					
A2021-0220	SVA: Viðtökuprófanir á stjórn og varnarbúnaði	RMF	mið. 25 ágú.	fös. 27 ágú.					
A2021-0003	KOG: KOG 66kV rofi að TIN	URE	fös. 27 ágú.	mán. 30 ágú.					
A2021-0043	KRA: KRA_V2 - ársskoðun	URE	sun. 29 ágú.	lau. 04 sep.					
A2021-0252	FL2: FL2	URE	Þri. 31 ágú.	mið. 01 sep.					
A2021-0253	SE2: SE2 úr rekstri vegna tenginga á strengjum veg...	1 -	mið. 01 sep.	mið. 08 sep.					
A2021-0044	SIG: SIG_V1 Ástandsskoðun	URE	sun. 05 sep.	fös. 10 sep.					
A2021-0045	SIG: SIG_SP1 Ástandsskoðun	URE	sun. 05 sep.	fös. 10 sep.					
A2021-0192	SIG: Reitarskoðun og mælingar SP1	RMF	Þri. 07 sep.	Þri. 07 sep.					
A2021-0255	HNO: Reitarskoðun og mælingar á AD7	RMF	Þri. 07 sep.	fim. 16 sep.					
A2021-0254	TE1: TE1	URE	Þri. 07 sep.	fim. 09 sep.					
A2021-0256	KOR: Reitarskoðun og mælingar á K01	RMF	mið. 08 sep.	fös. 17 sep.					
A2020-0205	FLJ: FLJ SP7 Viðtökupróf seinni	URE	fim. 09 sep.	fim. 23 sep.					
A2021-0046	SIG: SIG_V2 Ástandsskoðun - nýr bremsubani - 12 ár..	URE	sun. 12 sep.	fös. 15 okt.					
A2021-0047	SIG: SIG_SP2 Ástandsskoðun - ný spennauúttök	URE	sun. 12 sep.	fös. 15 okt.					
A2021-0193	SIG: Reitarskoðun og mælingar SP2	RMF	Þri. 14 sep.	Þri. 14 sep.					
A2021-0049	KAR: KAR: KAR Ástandsmat vél 1	URE	mán. 20 sep.	fös. 24 sep.					
A2021-0048	LAX: LAX Vélaskoðun vél 3	URE	mán. 20 sep.	lau. 25 sep.					
A2021-0050	BUR2: BUR2_V1 Ástandsskoðun	URE	sun. 26 sep.	fös. 01 okt.					
A2021-0051	BUR2: BUR2_SP1 Ástandsskoðun	URE	sun. 26 sep.	fös. 01 okt.					
A2021-0258	BLA: Endurnýjun á stjórn- og varnarbúnaði	RMF	mán. 27 sep.	fim. 25 nóv.					
A2021-0053	KAR: KAR: KAR Ástandsmat vél 3	URE	mán. 27 sep.	Þri. 28 sep.					
A2021-0052	BLA: BLA Ársskoðun vél 3	URE	mán. 27 sep.	mið. 29 sep.					

Flutningskerfi Vinnslukerfi Dreifikerfi Stóriðja Fjarskipti / Orkustjórnkerfi Hjálparkerfi (AC/DC) Blandað

Áætlun um rof og vinnu í flutningskerfinu og tengdum vinnslueiningum

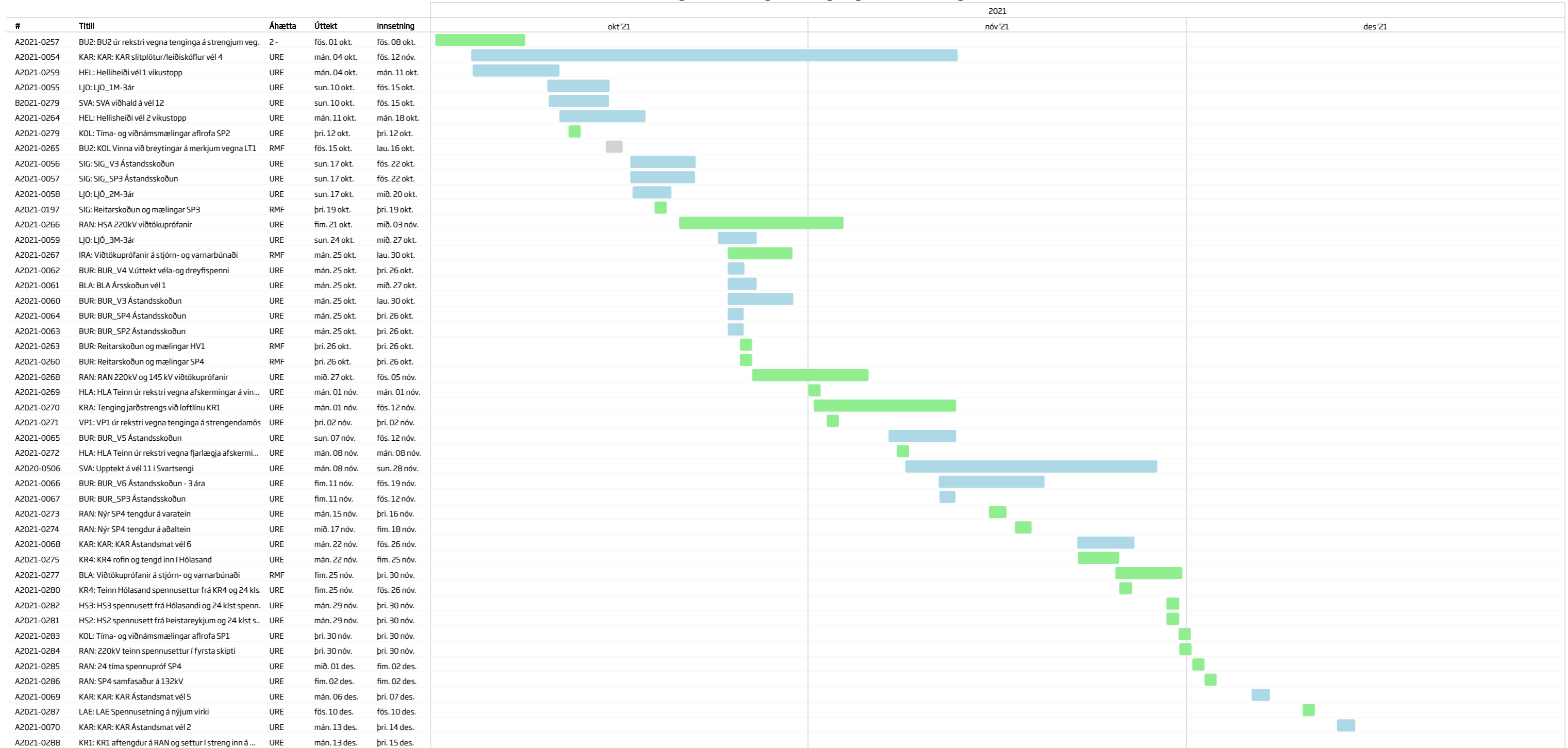

Flutningskerfi	Vinnslukerfi	Dreifikerfi	Stóriðja	Fjarskipti / Orkustjórnkerfi	Hjálparkerfi (AC/DC)	Blandað
Aðgerð	Beiðni					